

Relatório Mensal de Atividades

(Coordenação Médica da Clínica Médica)

Responsável: HERBERT KRETTLI

Abril/2022

Hospital Estadual Getúlio Vargas		Unidade de Medida	Dias
Perspectiva	Diretriz	Fonte dos Dados	
	Objetivo	VITAI / TIMED	
Meta	Indicador	Forma de Medição (cálculo)	
7,6	Média de permanência Leito Clínico	Nº Pacientes-dia leitos clínicos Nº de Saídas hospitalares clínicas	

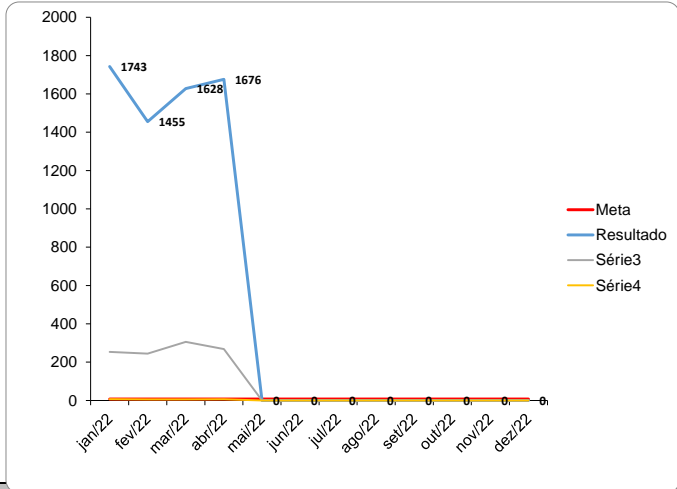

Periodicidade de Avaliação
Mensal
Área Responsável
Coordenação Médica da Clínica Médica
Responsável pela Coleta de Dados
Coordenador Estatística
Responsável pela Análise de Dados
Coordenador Médico da Clínica Médica
Referencial Comparativo
Versão
Última Atualização

Indicador dentro da meta estipulada, porém apresentou grande aumento entre os períodos de março e abril, sendo justificado principalmente pelo perfil dos pacientes (ferramenta Fugulim em anexo) que apresentou 112% de aumento no perfil de paciente classificados como cuidados intensivos, pacientes que demandam maiores cuidados e consequentemente maiores tempo para desfecho (alta, transferência ou óbito), no mês de abril tivemos períodos onde a equipe esteve desfalcada, sobre tudo aos finais de semana gerando impacto no indicador.

Ação de Melhoria

Compilação de dados - Indicador

Indicador:

	jan/22	fev/22	mar/22	abr/22	mai/22	jun/22	jul/22	ago/22	set/22	out/22	nov/22	dez/22	Resultado
META	7,6	7,6	7,6	7,6	7,6	7,6	7,6	7,6	7,6	7,6	7,6	7,6	
Nº Pacientes-dia leitos clínicos	1743	1455	1628	1676									6502
Nº de Saídas hospitalares clínicas	254	245	306	268									1073
Fórmula de Cálculo:	6,9	5,9	5,3	6,3	#DIV/0!	#DIV/0!	#DIV/0!	#DIV/0!		#DIV/0!	#DIV/0!	#DIV/0!	

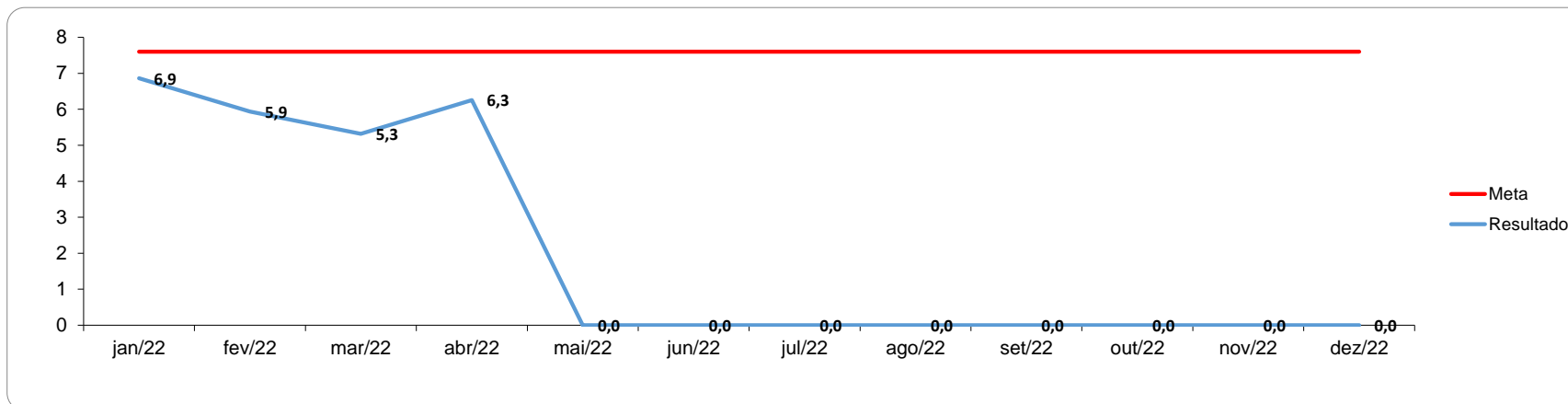

Anexos

:



Fugulin: Comparativo entre Março e Abril 2022

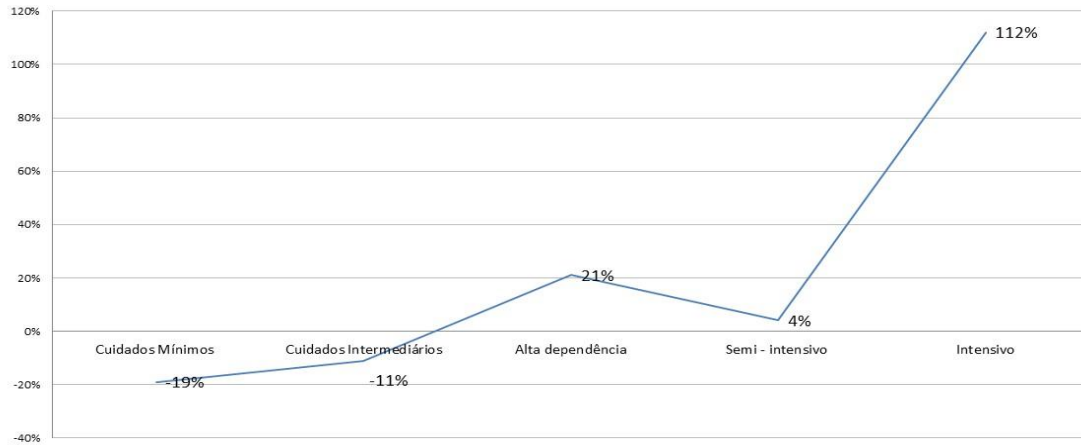

Setor: Clínica Médica enfermária



Governo do Rio de Janeiro
Secretaria Estadual de Saúde
Hospital Estadual Getúlio Vargas

Anexos

:

